

STRALCIO NORD - L = 1'816,76 m

STRALCIO SUD - L = 1'927,75 m

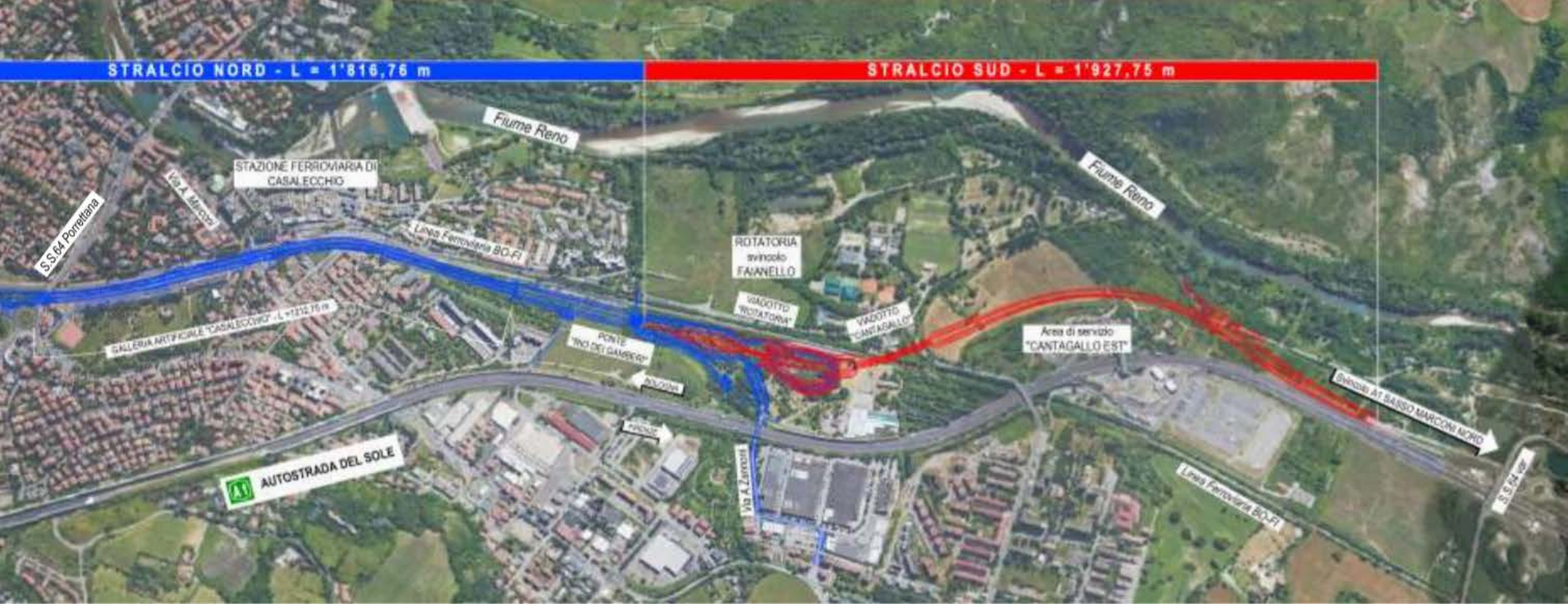

Fiume Reno

STAZIONE FERROVIARIA DI CASAL ECCHIO

Linea Ferroviaria BO-FI

ROTATORIA avincolo FAIANELLO

VAGOTTO ROTATORIA

VAGOTTO CANTAGALLO

Fiume Reno

Area di servizio "CANTAGALLO EST"

Spina AT BASSO MARCONI NORD

AUTOSTRADA DEL SOLE

Linea Ferroviaria BO-FI

S.S. 64 102

S.S. 64 Portoferrata

Via A. Moro

GALLERIA ARTIFICIALE "CASAL ECCHIO" - L = 1'212,75 m

PONTE "NOI DEL SANGUE"

AVINCOLA

PARCO

Via A. Lombrini

STRALCIO NORD (comprensivo di Svincolo)



Linea Ferroviaria BO-FI  
Asse attrezzato SUD-OVEST  
Tangenziale

S.S.64 Porrettana

Via A. Marconi

STAZIONE FERROVIARIA DI CASALECCHIO

Fiume Reno

Linea Ferroviaria BO-FI

ROTATORIA svincolo FAIANELLO

GALLERIA ARTIFICIALE "CASALECCHIO" - L = 1212,75 m

PONTE "RIO DEI GAMBERI"

BOLOGNA

FIRENZE

AUTOSTRADA DEL SOLE

S.S.64 Porrettana

Via A. Zanoni

S.S.64

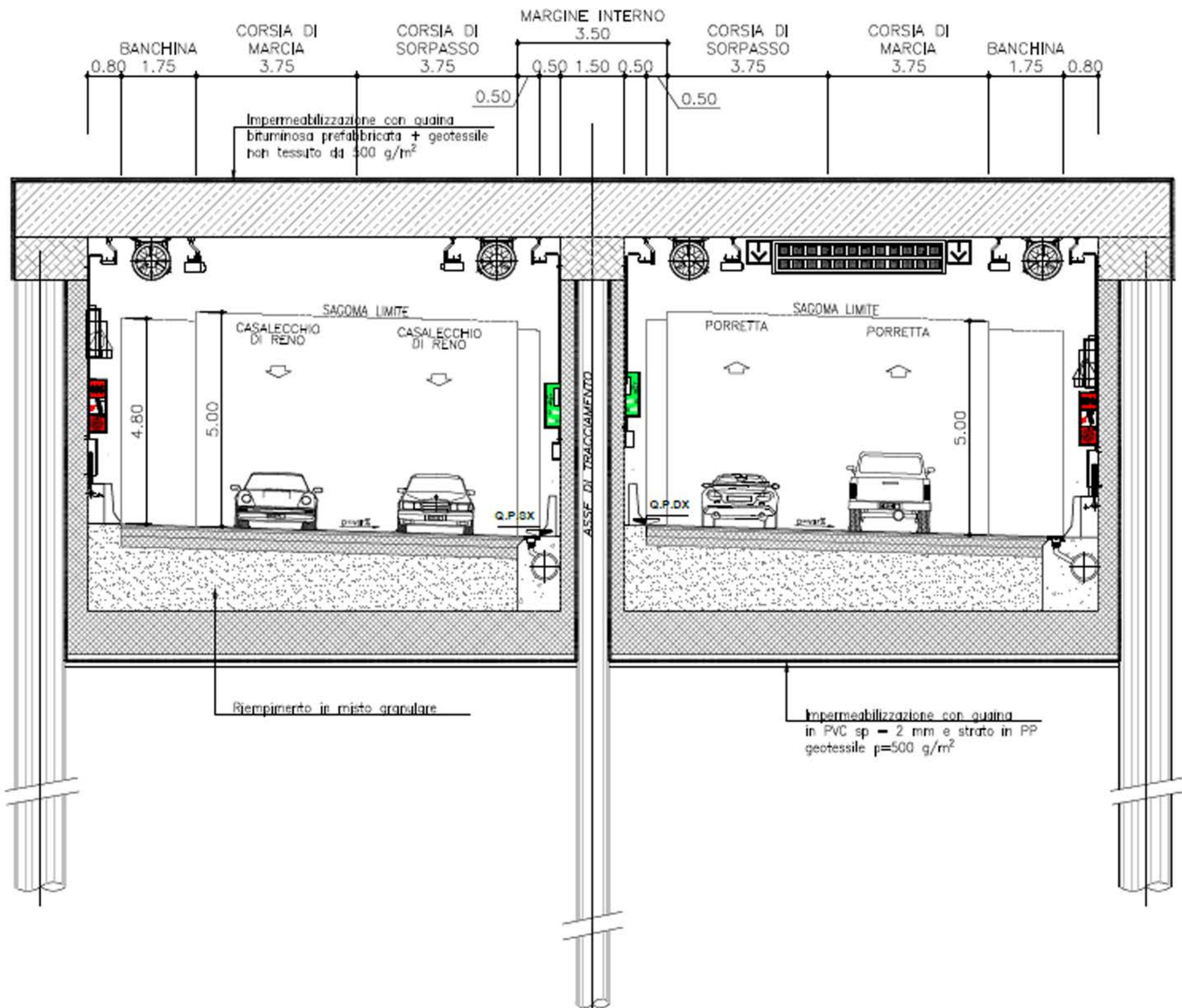



- Via Marconi doppio senso alternato in prossimità del passaggio a livello
- via Martiri chiusa da Volta a Marconi







- Ponte su ferrovia APERTO
- Via Marconi chiusa da passaggio e in corrispondenza di via Corridoni;
- Via Martiri aperta verso Ronzani;
- Doppio senso in via Corridoni, Toti, viabilità temporanea verso piazzale Pannuti
- via Calzavecchio doppio senso